

MORADA EM BANDA /	TOWNHOUSE	AA	AB	AC	AD	AE	AF	AG
ÁREA PRIVATIVA DA GARAGEM	GARAGE PRIVATE AREA	34,20 m ²	38,20 m ²	38,25 m ²	42,20 m ²	38,25 m ²	38,55 m ²	38,55 m ²
ÁREA PRIVATIVA TOTAL	TOTAL PRIVATE AREA	366,50 m ²	375,80 m ²	378,05 m ²	390,45 m ²	378,80 m ²	378,80 m ²	371,10 m ²

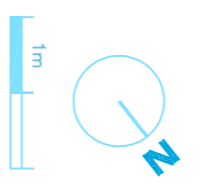

- | | |
|---------------------|------------------------|
| 1. ENTRADA | HALL |
| 2. CORREDOR/ESCADAS | HALLWAY/STAIRS |
| 3. SALA | LIVING AND DINING ROOM |
| 4. COZINHA | KITCHEN |
| 5. WC | TOILET |
| 6. SUITE | SUITE |
| 7. QUARTO DE BANHO | BATHROOM |
| 8. QUARTO DE VESTIR | DRESSING ROOM |
| 9. PATIO COBERTO | TERRACE |
| 10. LAVANDARIA | COVERED TERRACE |
| 11. LAVANDARIA | LAUNDRY |
| 12. ARMÁRIO | STORE ROOM |
| 13. GARAGEM | GARAGE |
| 14. JARDIM | GARDEN |

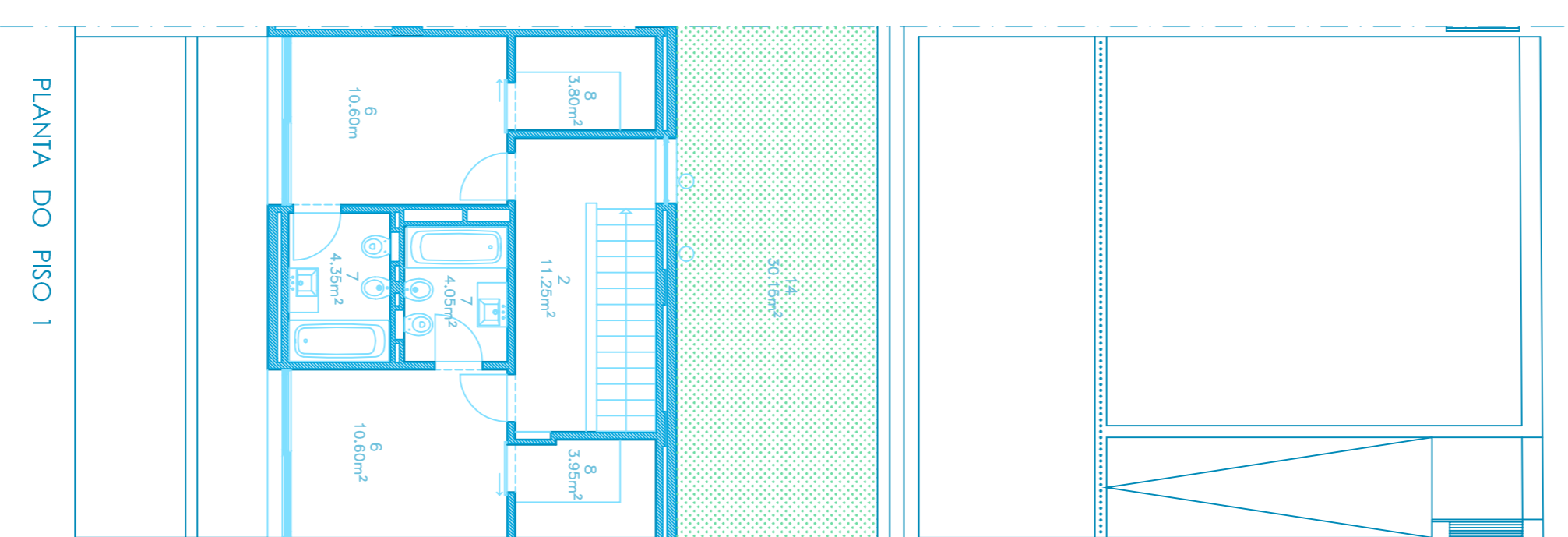
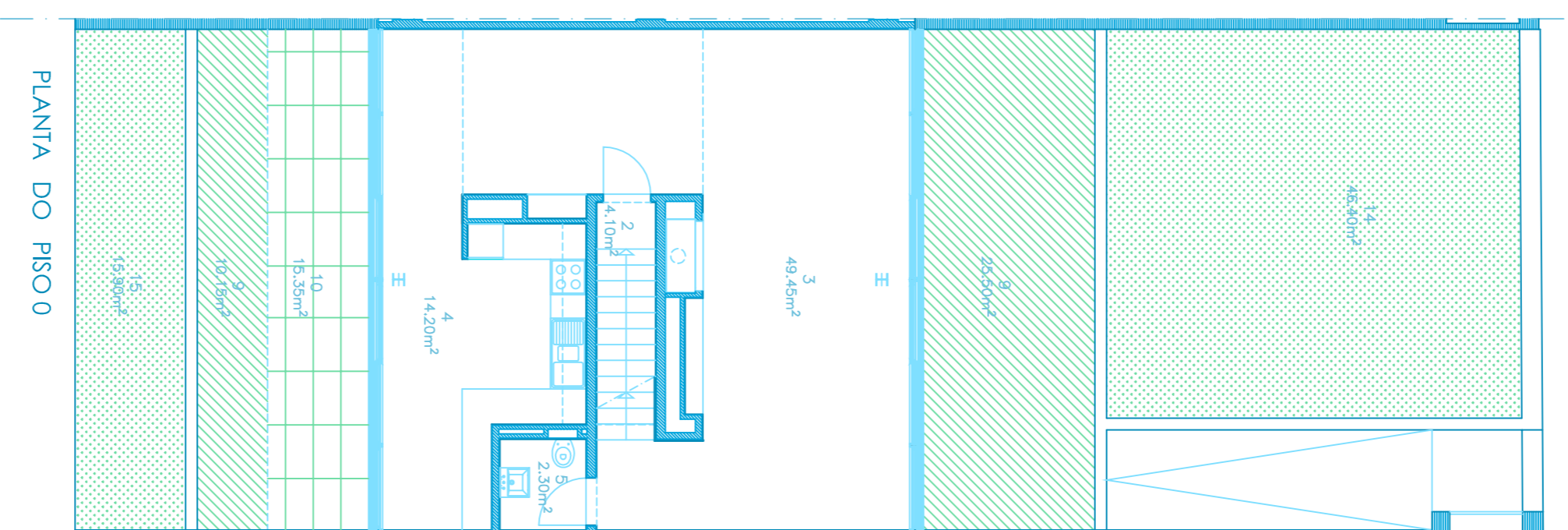
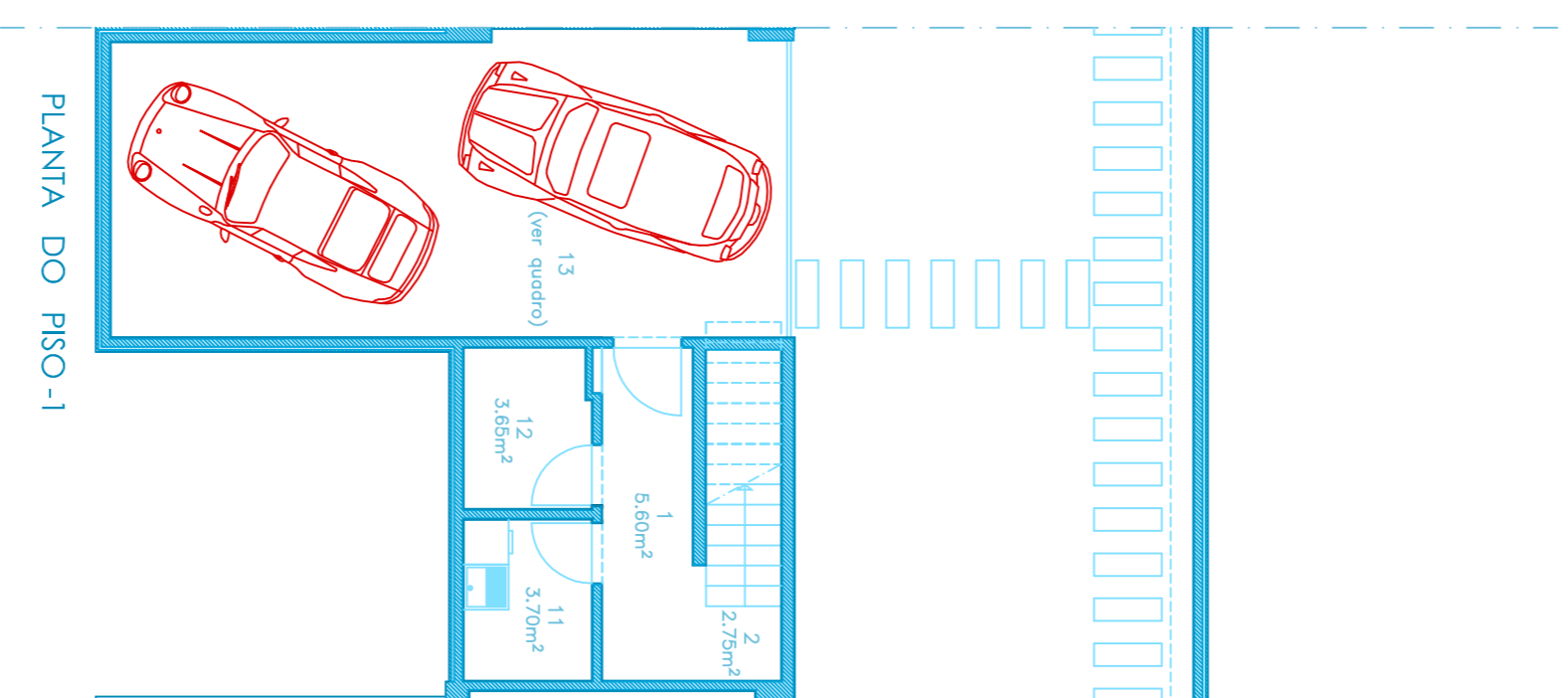

BOM SUCESSO
DESIGN RESORT, LEISURE, GOLF & SPA
ORBITOS PORTUGAL
Art by OMA

PROJECT BY
ALCINO SOUTINHO

PROMOTOR / DEVELOPER
ACORDO SCS, SA.

- ZONA 8 AS - LOTE 288
- MORADA EM BANDA / TOWNHOUSE AA/AB/AC/AD/AE/AF/AG
- TIPOLOGIA / DESCRIPTION T2
- ÁREA PRIVATIVA / PRIVATE AREA QUADRO / TABLE
- Planta de arquitetura onde não compete a execução dos trabalhos de engenharia e de electricidade.
 - Todas as edificações tem obrigatoriamente cobertura vegetal.
 - Área exterior do lobby, jardim e piscina, jardim de utilização exclusiva de cada lote, jardins, varandas e esplanadas.
 - Cozinha competente equipada.
 - Área de jardim, onde previsto para utilização exclusiva dos proprietários das frações que pertencem ao conjunto de proprietários das frações do lote 288.
 - Cozinha competente equipada.
 - Planta de arquitetura onde não compete a execução dos trabalhos de engenharia e de electricidade.
 - Todas as edificações tem obrigatoriamente cobertura vegetal.
 - Área exterior do lobby, jardim e piscina, jardim de utilização exclusiva de cada lote, jardins, varandas e esplanadas.
 - Cozinha competente equipada.
 - Área de jardim, onde previsto para utilização exclusiva dos proprietários das frações que pertencem ao conjunto de proprietários das frações do lote 288.
 - Cozinha competente equipada.
 - Planta de arquitetura onde não compete a execução dos trabalhos de engenharia e de electricidade.
 - Todas as edificações tem obrigatoriamente cobertura vegetal.
 - Área exterior do lobby, jardim e piscina, jardim de utilização exclusiva de cada lote, jardins, varandas e esplanadas.
 - Cozinha competente equipada.
 - Área de jardim, onde previsto para utilização exclusiva dos proprietários das frações que pertencem ao conjunto de proprietários das frações do lote 288.
 - Cozinha competente equipada.

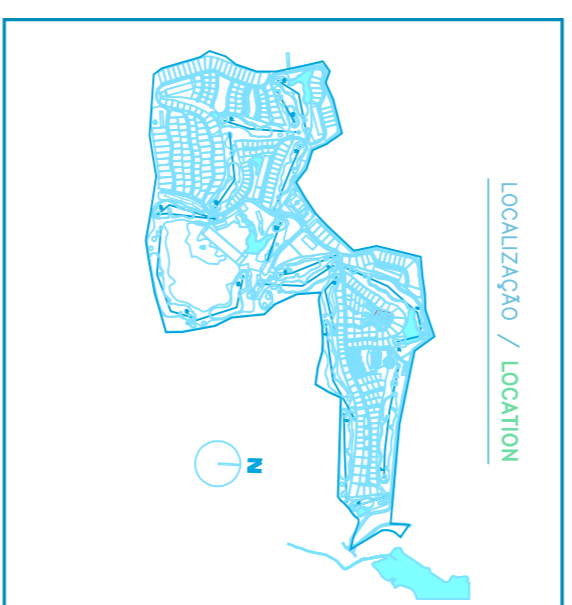

15-07-2009 EXECUÇÃO